

# IKHLAS LESTARI

Bersama Memperkasakan Kehidupan



IKHLAS Lestari adalah satu inisiatif oleh Takaful IKHLAS melalui IKHLAS Barakah House (IBH), sebuah platform yang mematuhi Syariah yang mengumpul dana daripada sumber-sumber seperti waqaf dan endowmen, zakat, lebihan, sumbangan IKHLAS Lestari, dan sumbangan orang ramai. Inisiatif ini menyokong program Perantaraan Berasaskan Nilai untuk Takaful (VBIT) dan menghasilkan pembangunan komuniti yang positif serta kehidupan yang mampan melalui bantuan kewangan dengan lima bidang utama, iaitu pendidikan, ekonomi, komuniti, kesihatan dan alam sekitar.

Bermula pada tahun 2025, IKHLAS Lestari memberi tumpuan untuk membantu kanak-kanak yang sedang menjalani rawatan kanser dengan menyalurkan sumbangan kepada hospital yang menawarkan penjagaan khusus untuk kanak-kanak yang menghidap kanser.

IKHLAS Lestari merancang untuk meluaskan impaknya dengan meneroka penyelesaian inovatif untuk menangani cabaran sosial, isu-isu alam sekitar yang kritikal, dan mempromosikan amalan lestari.

Anda boleh menjadi sebahagian daripada usaha yang bermakna ini dengan menyumbang kepada IKHLAS Lestari. Marilah bersama membantu memberikan perubahan yang berterusan dalam kehidupan mereka yang memerlukan.

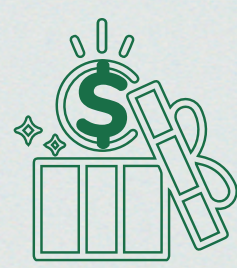

#### Matlamat Utama

Mengumpul dana sebanyak RM150,000 untuk membiayai rawatan kanser kepada kanak-kanak



#### Sumbangan Minimum RM10 / sebulan



#### Fleksibiliti

Sokongan untuk pelbagai inisiatif komuniti pada masa hadapan.

“Allah akan membantu hambaNya selagimana hambaNya membantu saudaranya”

Hadith an-Nawawi



Takaful IKHLAS merupakan ahli PIDM. Manfaat-manfaat yang layak dibayar di bawah Sijil Takaful ini adalah dilindungi oleh PIDM sehingga hadnya. Sila rujuk Risalah TIPS PIDM atau hubungi Takaful Ikhlas Family Berhad atau PIDM (layari [www.pidm.gov.my](http://www.pidm.gov.my)).

**Kami Melindungi Anda**

Nama “**Lestari**” menggambarkan usaha kami untuk memberikan impak positif yang berkekalan dan berterusan kepada pembangunan bidang **pendidikan, ekonomi, komuniti, kesihatan, dan alam sekitar.**

# IKHLAS LESTARI

## Kelestarian dalam Beramal

Sumbangan dari dana **IKHLAS Barakah House** adalah secara berterusan.

## Kelestarian dalam Perlindungan

Perlindungan takaful memastikan keluarga anda sentiasa dilindungi.

## Legasi yang Penyayang

Lesatri mewujudkan masyarakat yang membantu kepada yang memerlukan.

## Bagaimana IKHLAS Lestari Berfungsi:

### IKHLAS LESTARI



Sertai mana-mana plan takaful keluarga daripada **Takaful IKHLAS.**



Sumbangan anda dimasukkan ke dana **IKHLAS BARAKAH HOUSE**

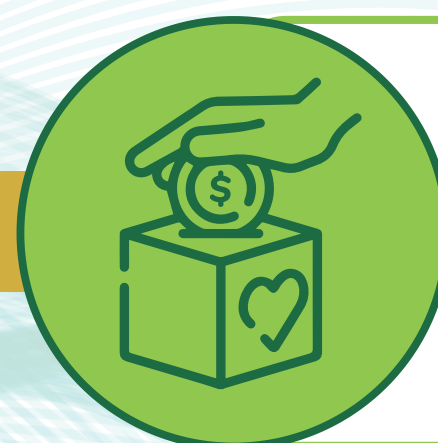

Menambah sumbangan serendah **RM10** sebulan kepada plan **IKHLAS Lestari.**



Dana tersebut akan disalurkan ke hospital yang menyediakan rawatan kanser untuk kanak-kanak.



Anda dilindungi dan menjadi sebahagian daripada usaha kelestarian yang bermakna.

**Sertai IKHLAS Lestari hari ini dan jadi sebahagian daripada perubahan yang progresif**

**HUBUNGI EJEN ATAU WAKIL PERUNDING TAKAFUL KAMI SEKARANG UNTUK MENDAFTAR**



**TAKAFUL IKHLAS FAMILY BERHAD (200201025412) (593075-U)**  
IKHLAS Point, Tower 11A, Avenue 5, Bangsar South, No. 8, Jalan Kerinchi, 59200 Kuala Lumpur  
03-27239696 | ikhlascare@takaful-ikhlas.com.my | www.takaful-ikhlas.com.my

*Risalah dan imej ini akan kekal sebagai hak milik Takaful Ikhlas Family Berhad. Semua hak cipta terpelihara. Semua manfaat tertakluk kepada terma dan syarat.*

**Kami Melindungi Anda**